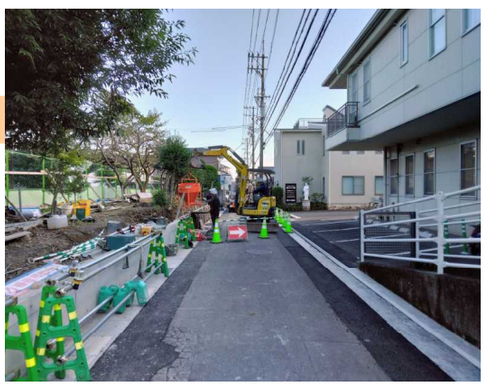

施設出入口の現況（10/27）